LeśneTARASY
Zalasewo

LOKAL MIESZKALNY M3A

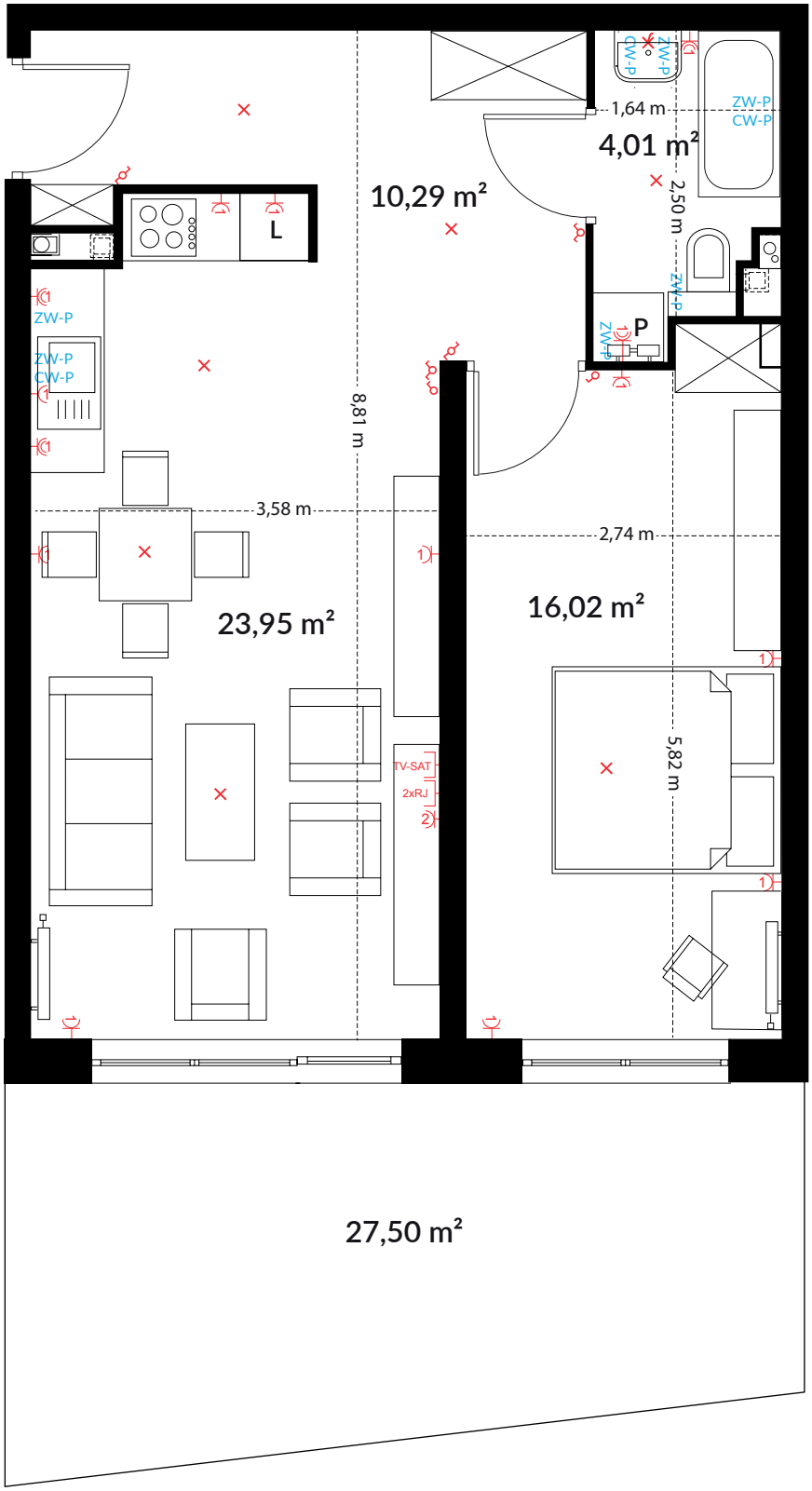

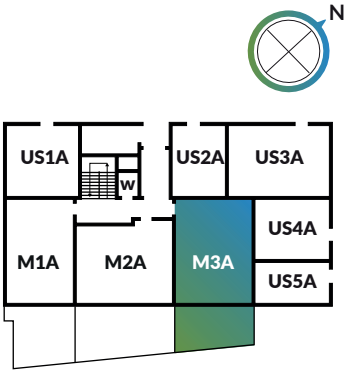

NR LOKALU
M3A

POMIESZCZENIE	POWIERZCHNIA
komunikacja	**10,29 m²**
łazienka	**4,01 m²**
salon z aneksem kuchennym	**23,95 m²**
pokój	**16,02 m²**

POWIERZCHNIA UŻYTKOWA **54,27 m²**
POWIERZCHNIA OGRODU **27,50 m²**

LEGENDA

- CW-P — Ciepła woda
- ZW-P — Zimna woda
- Łącznik oświetleniowy,podwójny, IP20
- Łącznik oświetleniowy, schodowy , IP20
- Łącznik oświetleniowy ,pojedynczy, IP20
- TV-SAT — Gniazdo RTV/SAT końcowe
- 2xRJ — Gniazdo podwójne, internetowe, IP20
- Gniazdo pojedyncze, 1-fazowe, L+N+PE, 16A, IP20
- Gniazdo pojedyncze, 1-fazowe, L+N+PE, 16A, IP44
- Gniazdo podwójne, 1-fazowe, L+N+PE, 16A, IP20
- Gniazdo podwójne, 1-fazowe, L+N+PE, 16A, IP44
- Wypust oświetleniowy, na stropie
- Wypust oświetleniowy nad lustrem (dla kinkietu)

Uwaga: Lokalizacje przyborów sanitarnych, rozmieszczenie punktów oświetleniowych, itd. podano zgodnie z projektem budowlanym. Mogą wystąpić niewielkie różnice wymiarów i usytuowania elementów powstałe w trakcie realizacji prac budowlanych (wymiary w stanie surowym bez uwzględnienia tynków). Aranżacja mieszkania (tj. meble, wyposażenie kuchni i łazienek oraz sanitariaty) ma charakter poglądowy i nie stanowi wyposażenia lokalu w standardzie oferowanym do sprzedaży.
Załączona wizualizacja jest poglądowa i może różnić się od ostatecznej realizacji.

FLUDRA DEVELOPMENT

BIURO SPRZEDAŻY
Skrzyżowanie ulic Astronomicznej i Jana Heweliusza, 62-020 ZALASEWO
e-mail: kontakt@fludradevelopment.pl
tel. +48 781 610 710